

# Realizando a instalação

## Realize o Download do programa

**Link:** [https://portal.trt3.jus.br/internet/servicos/pje/pje-em-casa-1/downloads/arquivos/ePass2003\\_v20190215.exe](https://portal.trt3.jus.br/internet/servicos/pje/pje-em-casa-1/downloads/arquivos/ePass2003_v20190215.exe)

Execute o instalador do Token. Confirme a execução do instalador clicando em **SIM**

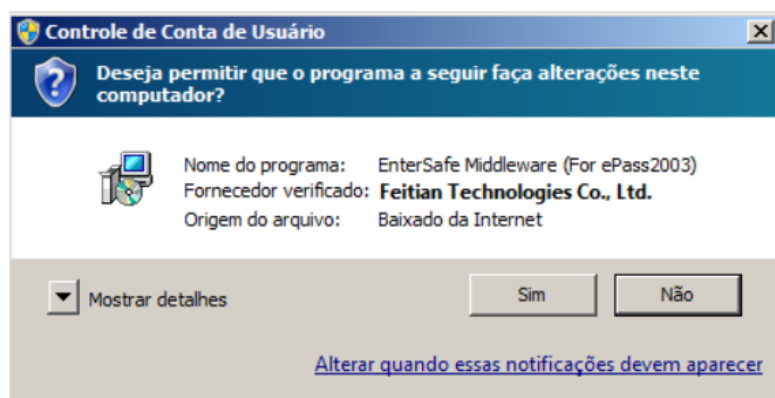

Confirme o idioma para a instalação e clique em **OK**

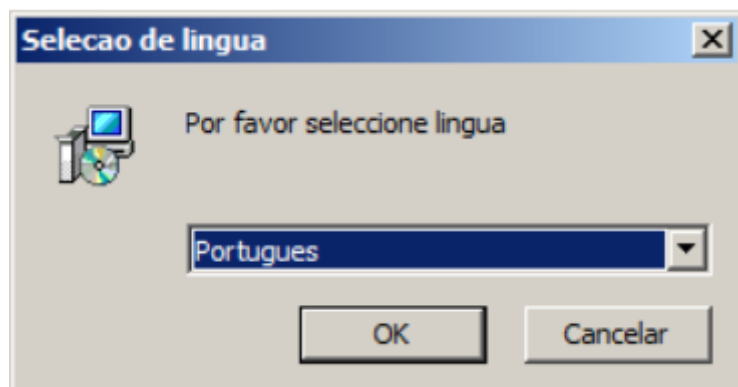

É recomendável que as demais aplicações sejam fechadas antes de prosseguir. Clique em **NEXT** para avançar

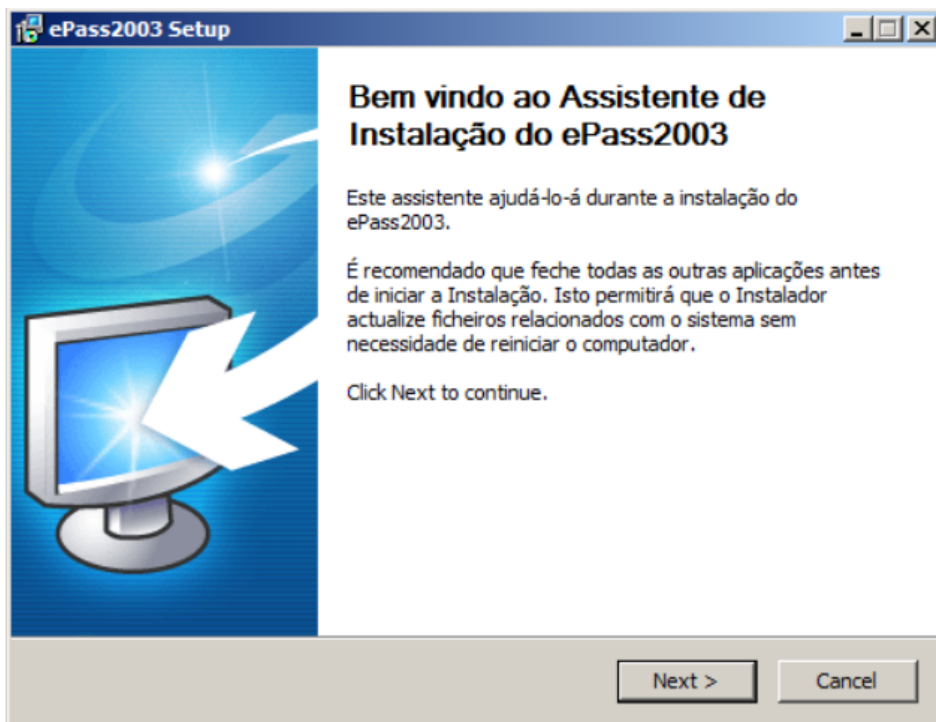

O local de instalação deve ser mantido inalterado, por padrão. Clique em **NEXT** para avançar

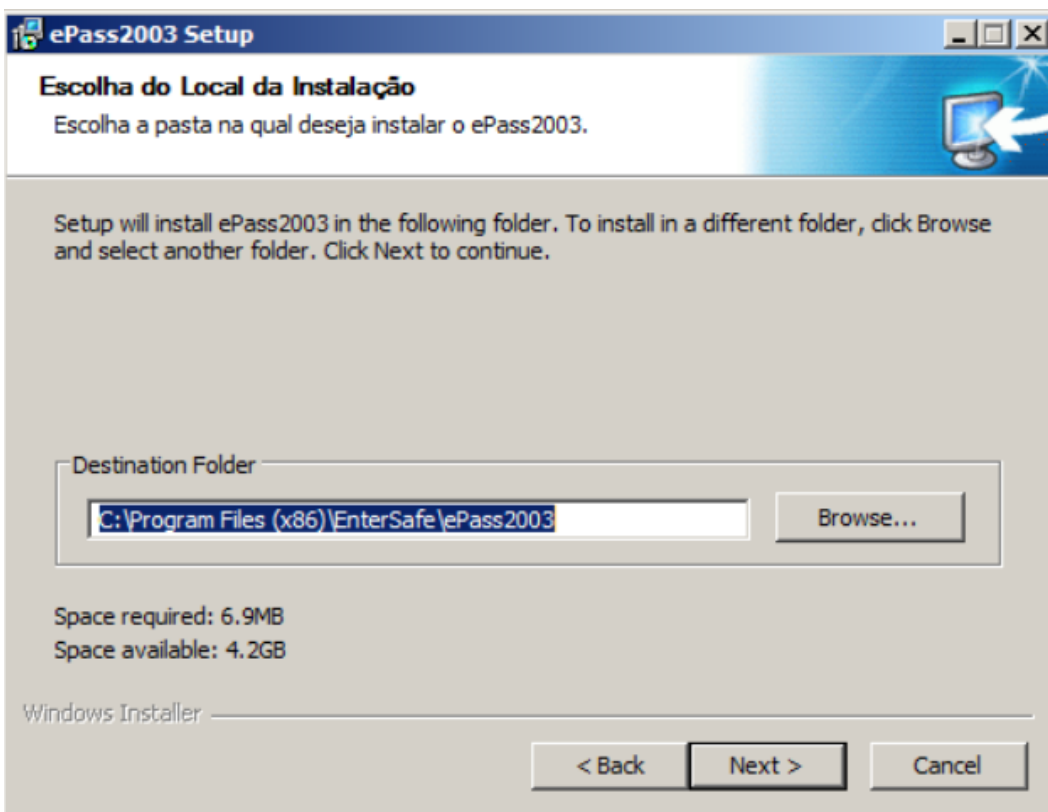

O Provedor de Certificado (CSP) deve ser mantido inalterado, por padrão. Clique em **INSTALL** para efetivar a instalação

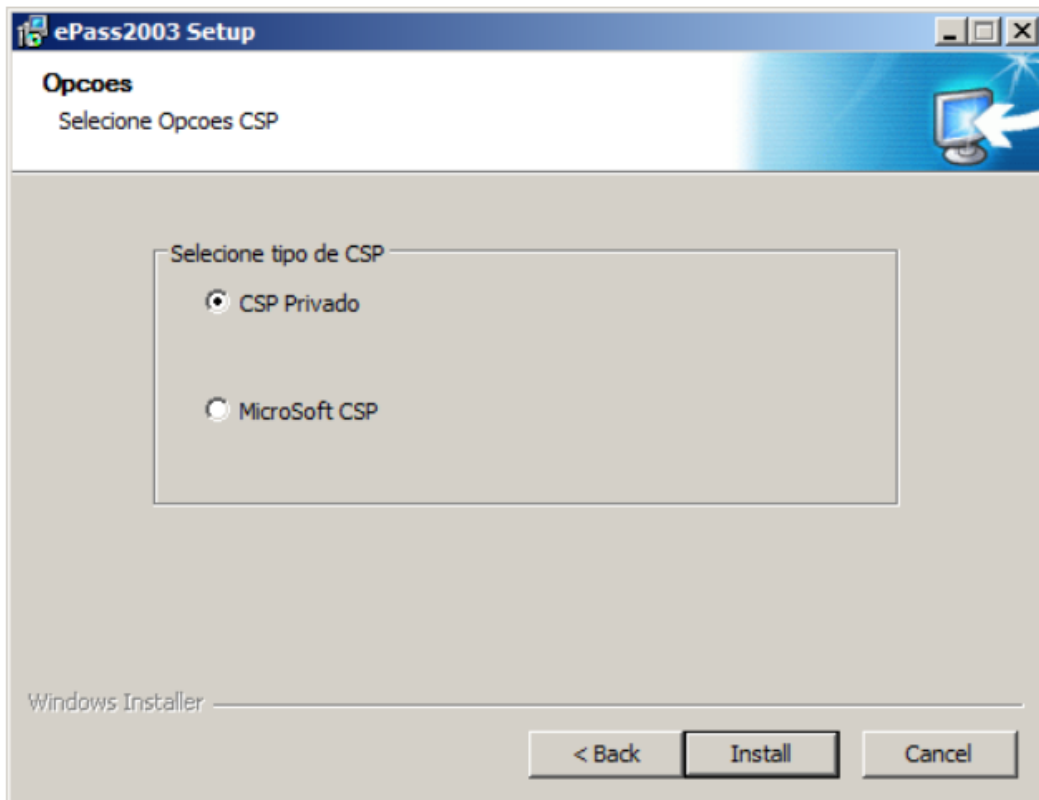

Clique em **TERMINAR** para concluir

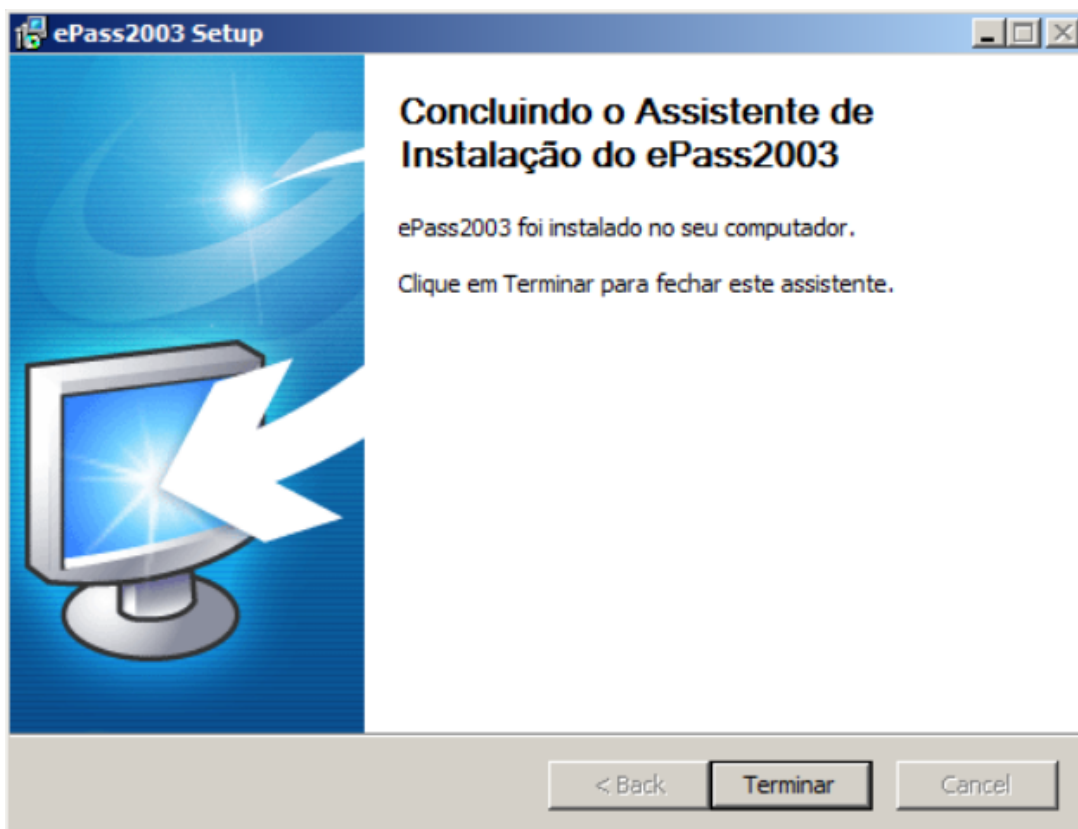

O gerenciador criptográfico ePass2003 já está instalado. Conecte o seu token **ePass2003** a uma porta USB e aguarde. O dispositivo deverá ser detectado pelo seu micro e configurado automaticamente.

Para logar no <http://siapenet.gov.br/Portal/Servico/Apresentacao.asp>

Verifique antes se o java está instalado: <https://www.java.com/pt-BR/download/>

Clique em "**Órgão**"

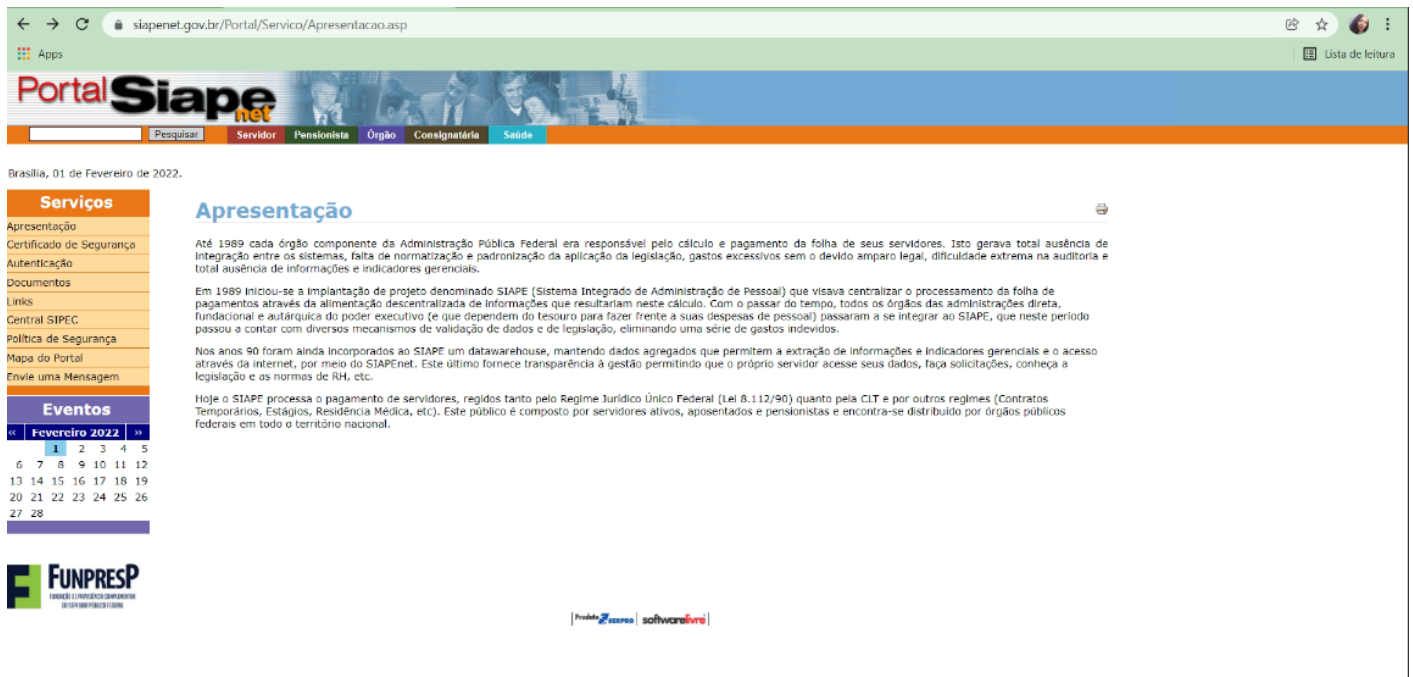

Depois, clique em "**Certificado Digital**"

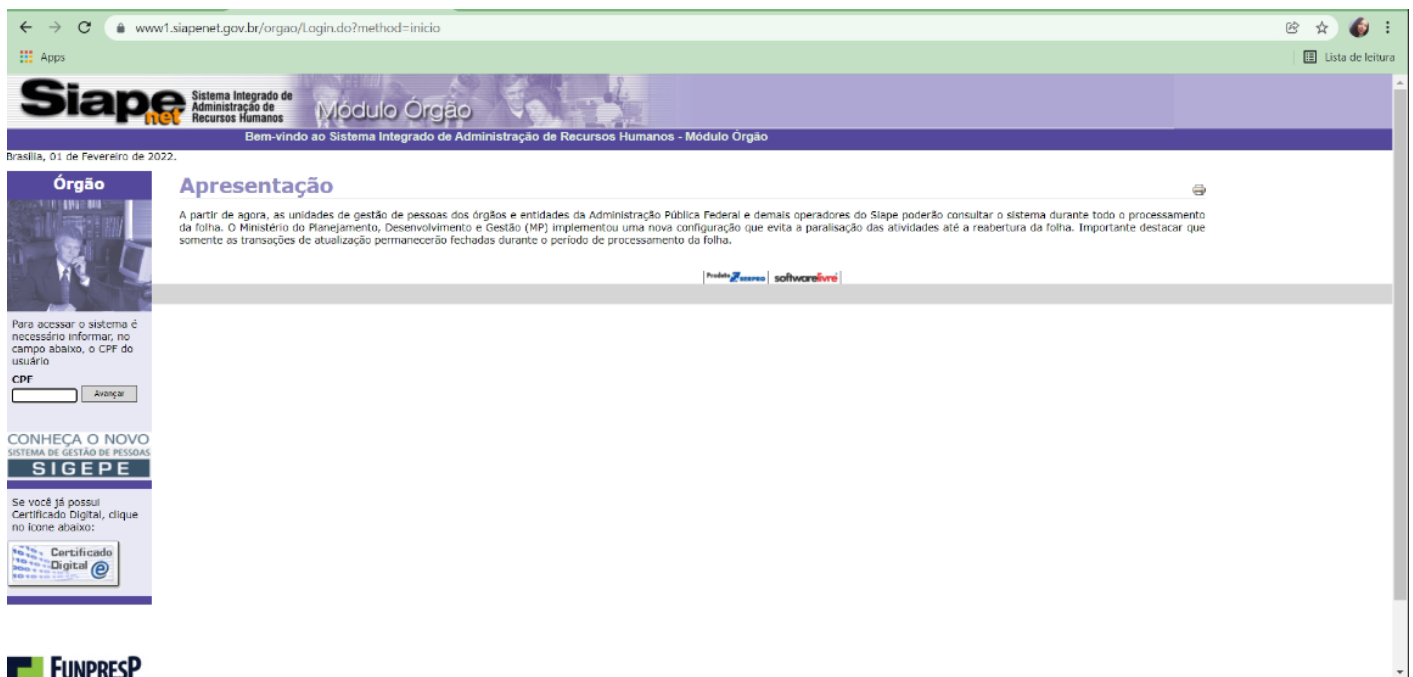

Insira o PIN do Token

## Apresentação

A partir de agora, as unidades de gestão de pessoas dos órgãos e entidades da Administração Pública Federal e demais operadores do SIAPE poderão consultar o sistema da folha. O Ministério do Planejamento, Desenvolvimento e Gestão (MP) implementou uma nova configuração que evita a paralisação das atividades até a reabertura da folha. Somente as transações de atualização permanecerão fechadas durante o período de processamento da folha.

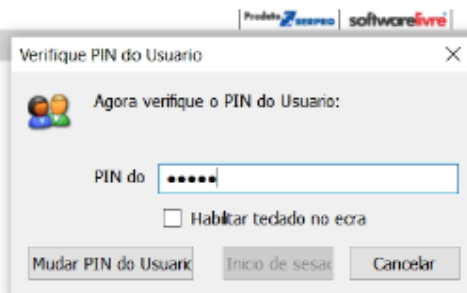

Clique em "**Acesso SIAPE**"

**Órgão**  
 Página Inicial  
 Administrador do Sistema  
 Atualização Cadastral  
 Consignatário  
 Consultas  
 Documentação e Legislação  
 Gestor do Sistema  
 Obtenção e Envio de Arquivos  
 Órgão/UPAG  
 Segurança  
 Mapa do Site  
 Central SIPEC  
 Sair

**Informe Órgão**  
 Central SIPEC - seu novo canal de atendimento com a SGP  
 ACESSO À CENTRAL DE SERVIÇOS:  
<http://portalid...>  
 Saiba Mais  
 HOMOLOGAÇÃO DA FOLHA DE PAGAMENTO NO SIAPE/SIAPENET  
 Informamos que conforme cronograma mensal publicado no SIAPENET, o período disponibilizado no SIAPE para homologação da folha será de apenas **um dia**  
 Saiba Mais

Todos os informes  
 Mês/Ano Pagamento: 02/2022  
**HOMOLOGAÇÃO DA FOLHA DE PAGAMENTO**  
 Senhores Dirigentes de Recursos Humanos,  
 conforme orientado anteriormente, a homologação da folha tem como objetivo ...  
 Saiba Mais  
**REJEIÇÃO NOS ARQUIVOS DE CRÉDITO DA FOLHA DE PAGAMENTO - ORIENTAÇÕES**  
 Caros dirigentes observem os passos abaixo para evitar rejeição nos arquivos de crédito da folha de pagamento:  
 Saiba Mais

**Acesso SIAPE**  
 DW SIAPE  
 Atestado para Análise  
 Sugestões / dúvidas / reclamações, Acesse Aqui

**COMUNICA**  
 Comunica SIAPE

Posteriormente clique com o botão direito no arquivo **hodccivws** e selecione a opção "Abrir Com" >> "Escolher outro aplicativo"



Marque a opção "**SEMPRE USAR ESTE APLICATIVO**". Posteriormente clique em "**Procurar outro aplicativo neste PC**"

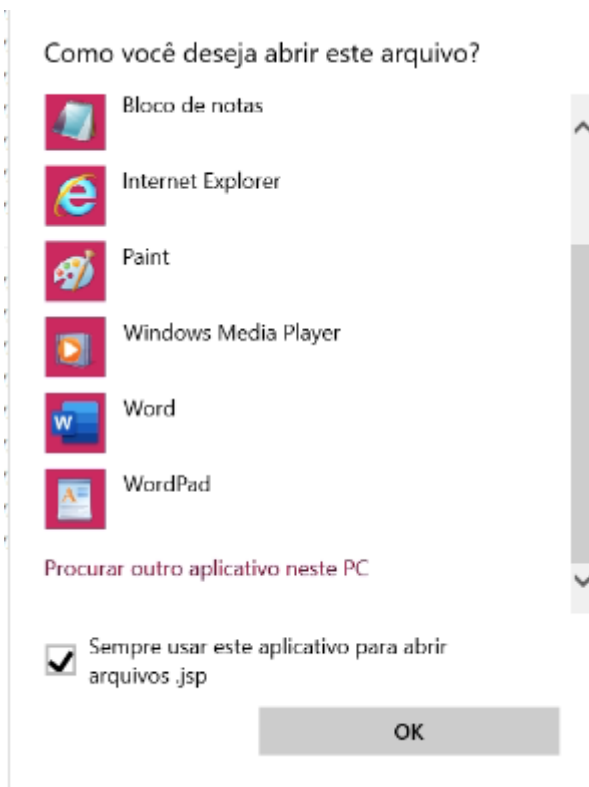

Entre no **DISCO C** e procure pela pasta "**Aquivos e programas**". Dentro desta pasta procure a pasta "**Java**"

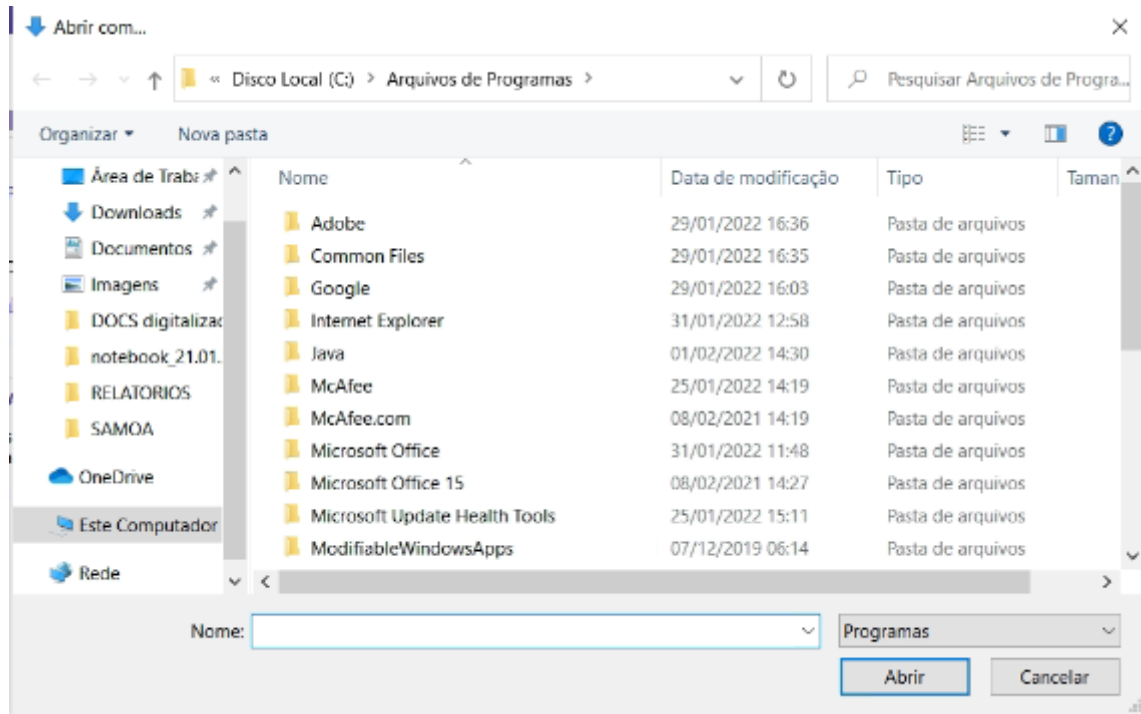

Procure por "**Javaws**" e clique no mesmo

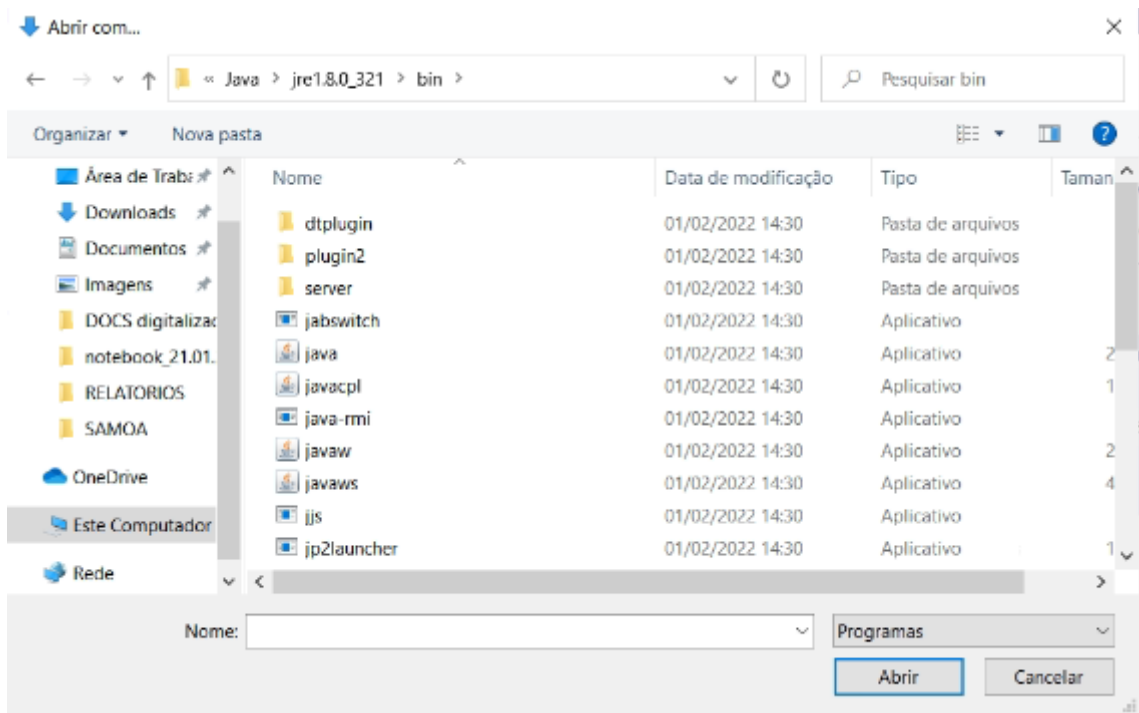

Confirme as próximas solicitações

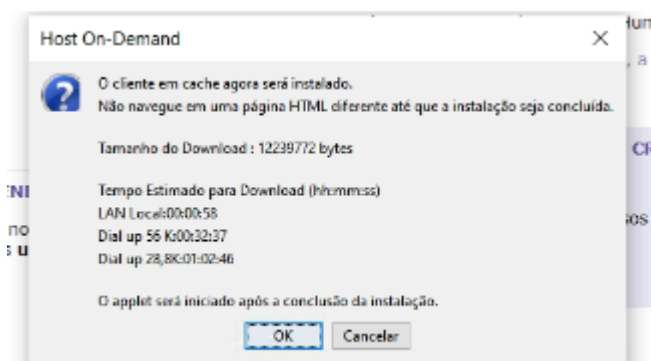

Deixe o programa encerrar o download de todas as configurações

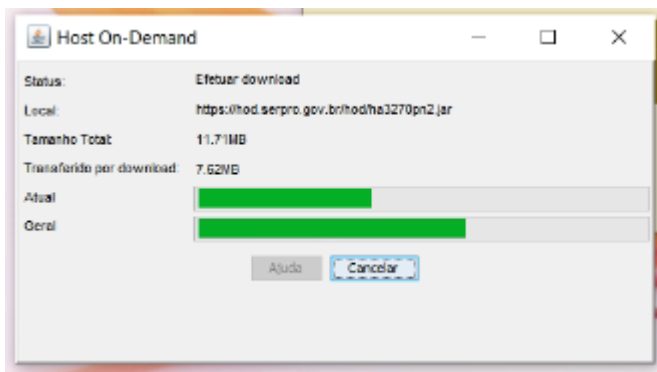

E pronto!

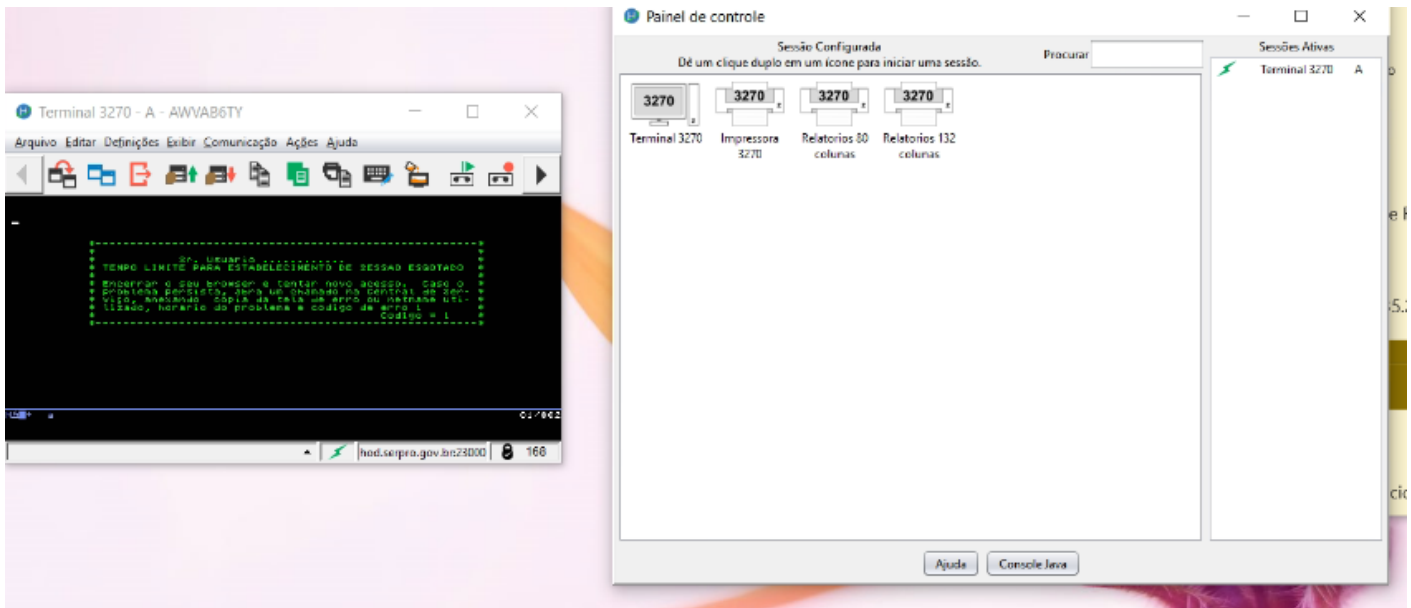

Revision #9

Created 25 November 2021 17:22:58 by JOSE AUGUSTO SOUZA GOMES DA SILVA

Updated 28 March 2024 13:15:06 by JOSE AUGUSTO SOUZA GOMES DA SILVA