

Aplicativo Moodle

- [Acessando o Moodle via aplicativo](#)
- [Acessando o Moodle via aplicativo \(autenticação via SUAP\)](#)
- [Acessando o Moodle via aplicativo \(autenticação através do navegador\)](#)

Acessando o Moodle via aplicativo

1) Baixe e instale o aplicativo **Moodle (Moodle Pty Ltd.)**



2) Na tela inicial, clique em "EU SOU UM ALUNO".



3) Em **Conectar ao Moodle**

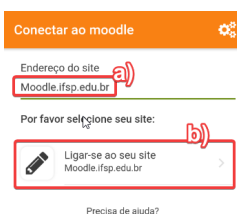

a) Digite **moodle.ifsp.edu.br**

b) Clique no botão "Ligar-se ao seu site".

4) Em **Acessar**

a) Preencha com sua identificação de usuário.

b) Preencha com a senha de acesso.

c) Clique em "Entrar" para acessar sua conta no ambiente Moodle.



EaD do IFSP

<https://moodle.ifsp.edu.br>

Identificação de usuário **a)**

Senha **b)** 

c) ENTRAR

[Esqueceu o seu usuário ou senha?](#)

Autenticar usando sua conta em:

 SUAP IFSP >

Acessando o Moodle via aplicativo (autenticação via SUAP)

1) Baixe e instale o aplicativo **Moodle (Moodle Pty Ltd.)**



2) Na tela inicial, clique em "EU SOU UM ALUNO".



3) Em **Conectar ao Moodle**



a) Digite **moodle.ead.ifsp.edu.br**

b) Clique no botão "Conecte-se ao seu site".

4) O aplicativo avisará que será preciso abrir o navegador. Clique em OK

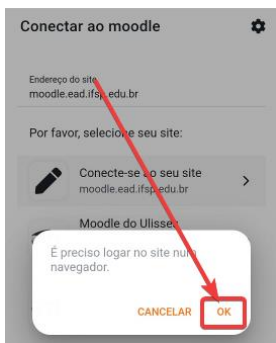

5) Na página de acesso, deslize para visualizar o topo

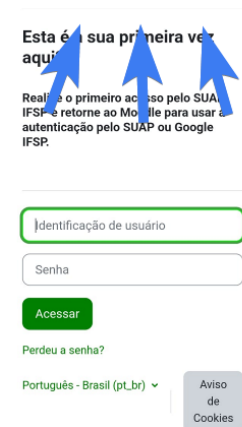

5) No topo da página, clique no botão "SUAP IFSP"



5) Na página de acesso do SUAP

- a) Entre com o prontuário
- b) Entre com a senha

Clique no botão "SUAP IFSP"

suap.ifsp.edu.br/accou

suap
sistema unificado de
administração pública

Login

Usuário:
a)

Senha:
***** b)

Usuário Externo? ☐

Acessar

Esqueceu ou deseja alterar sua senha?

Primeiro acesso?

Privacidade - Termos

Acessando o Moodle via aplicativo (autenticação através do navegador)

1) Baixe e instale o aplicativo **Moodle (Moodle Pty Ltd.)**



2) Na tela inicial, clique em "EU SOU UM ALUNO".



3) Em **Conectar ao Moodle**

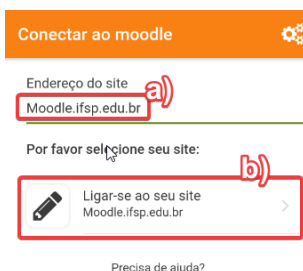

a) Digite **moodle.ifsp.edu.br**

b) Clique no botão "Ligar-se ao seu site".

4) Clique em OK

O aplicativo direcionará para a página de acesso do Moodle no navegador

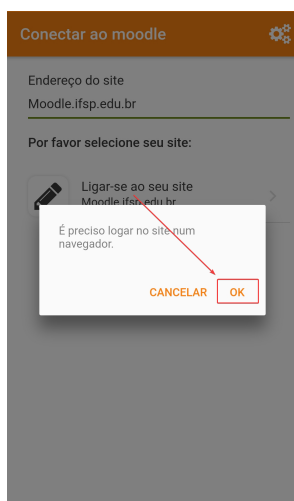

5) Na página de acesso, clique no botão "SUAP IFSP"



6) Na página de acesso do SUAP

- a) Entre com o prontuário
- b) Entre com a senha

Clique no botão "SUAP IFSP"



suap.ifsp.edu.br/accou

suap
sistema unificado de
administração pública

 Login

Usuário:

| a)

Senha:

..... b)

Usuário Externo? ☐

Acessar

Esqueceu ou deseja alterar sua senha?

Primeiro acesso?

